www.korektorzdrowia.pl

www.WatchHealthCare.eu

Działalność Fundacji Watch Health Care

Monitorowanie sprawności zarządzania koszykiem świadczeń gwarantowanych w Polsce

Fundacja Watch Health Care

Misja

„dostarczenie szerokiej, kompletnej, wiarygodnej i opartej na dowodach naukowych informacji na temat dysproporcji środków finansowych i zawartości koszyka oraz związanych z tym ograniczeń w dostępie do opieki zdrowotnej”

Cele Fundacji

Działalność

- mapowanie ograniczeń dostępu do świadczeń zdrowotnych
- organizacja seminariów naukowych
- wytyczne i standardy postępowania
- ranking absurdów w ochronie zdrowia
- PATtube

KSIĘŻYCE MARSA: DEIMOS (Z GR. TRWOGA) I PHOBOS (Z GR. STRACH)

A+B= REALNY KOSZYK NEGATYWNY

KOSZYK MOŻNA NAPOMPOWAĆ PONAD MIARĘ, ALE BUDŻET NIE JEST Z GUMY

Im większa dysproporcja, tym bardziej nasilone patologie w ochronie zdrowia

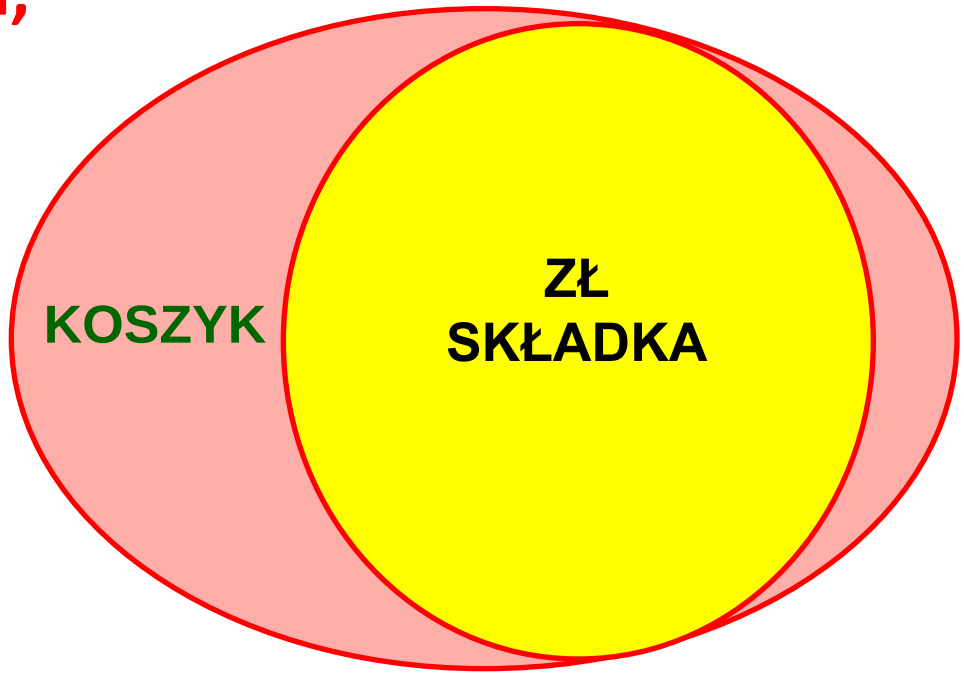

Likwidacja przyczyn choroby (dysproporcji), likwiduje objawy

KARTKA NA ZDROWIE

Nr 1 2 3 6 2 4 5 4 6

Endoprotezoplastyka stawu biodrowego **2 lata**	Badanie USG **3 miesiące**	Wizyta u hematologa **6 miesięcy**	Kolonoskopia **4 miesiące**	Wizyta u kardiologa **4,5 miesiąca**
Operacja usunięcia zaćmy **11 miesięcy**				Wizyta u alergologa **3-5 miesięcy**
Echo serca **3-4 miesiące**				Wycięcie migdałka **5,5 miesiąca**
Scyntygrafia nerki **2 miesiące**	Wizyta u endokrynologa **7 miesięcy**	Wizyta u neurologa **5 miesięcy**	Rezonans magnetyczny kręgosłupa **4 miesiące**	Wizyta u okulisty **4 miesiące**

Ranking problemów pacjentów

Świadczenia w koszyku

	Punkty	informacje o świadczeniu
☐	**7560**	**Wskazanie/choroba:** kobieta; 30 lat; bóle i zawroty głowy, nudności, wymioty, niskie ciśnienie krwi; przyrost masy ciała; pogorszenie wzroku; podejrzenie gruczolaka przysadki mózgowej na podstawie tomografii komputerowej; posiada skierowanie od neurologa **Świadczenie/Interwencja:** rezonans magnetyczny (MRI) przysadki mózgowej **Średni czas oczekiwania:** 4,7 mies. Szczegóły: Świadczenie odpłatne Płatnik publiczny Zarządzanie: Edytuj
☐	**7500**	**Wskazanie/choroba:** mężczyzna; 45 lat; nagłe, krótkotrwałe napady bólowe w obrębie połowy twarzy; zażywa silne środki przeciwbólowe; zdiagnozowana neuralgia trójdzielna; posiada skierowanie od neurologa **Świadczenie/Interwencja:** odbarczenie nerwu trójdzielnego **Średni czas oczekiwania:** 3,8 mies. Szczegóły: Świadczenie odpłatne Płatnik publiczny Zarządzanie: Edytuj

Barometr WHC

www.korektorzdrowia.pl

Projekt **Barometr WHC** ma na celu monitorowanie zmian w zakresie dostępu do gwarantowanych świadczeń zdrowotnych.

Barometr WHC prezentuje informacje dotyczące zachodzących zmian w zakresie średniego czasu oczekiwania na podstawowe świadczenia zdrowotne w Polsce na trzech poziomach:

1. zbiorczo dla wszystkich świadczeń w Polsce,
2. zbiorczo dla świadczeń w poszczególnych dziedzinach medycyny,
3. dla wybranych świadczeń wskaźnikowych w danej dziedzinie medycyny.

Barometr WHC publikowany jest cyklicznie

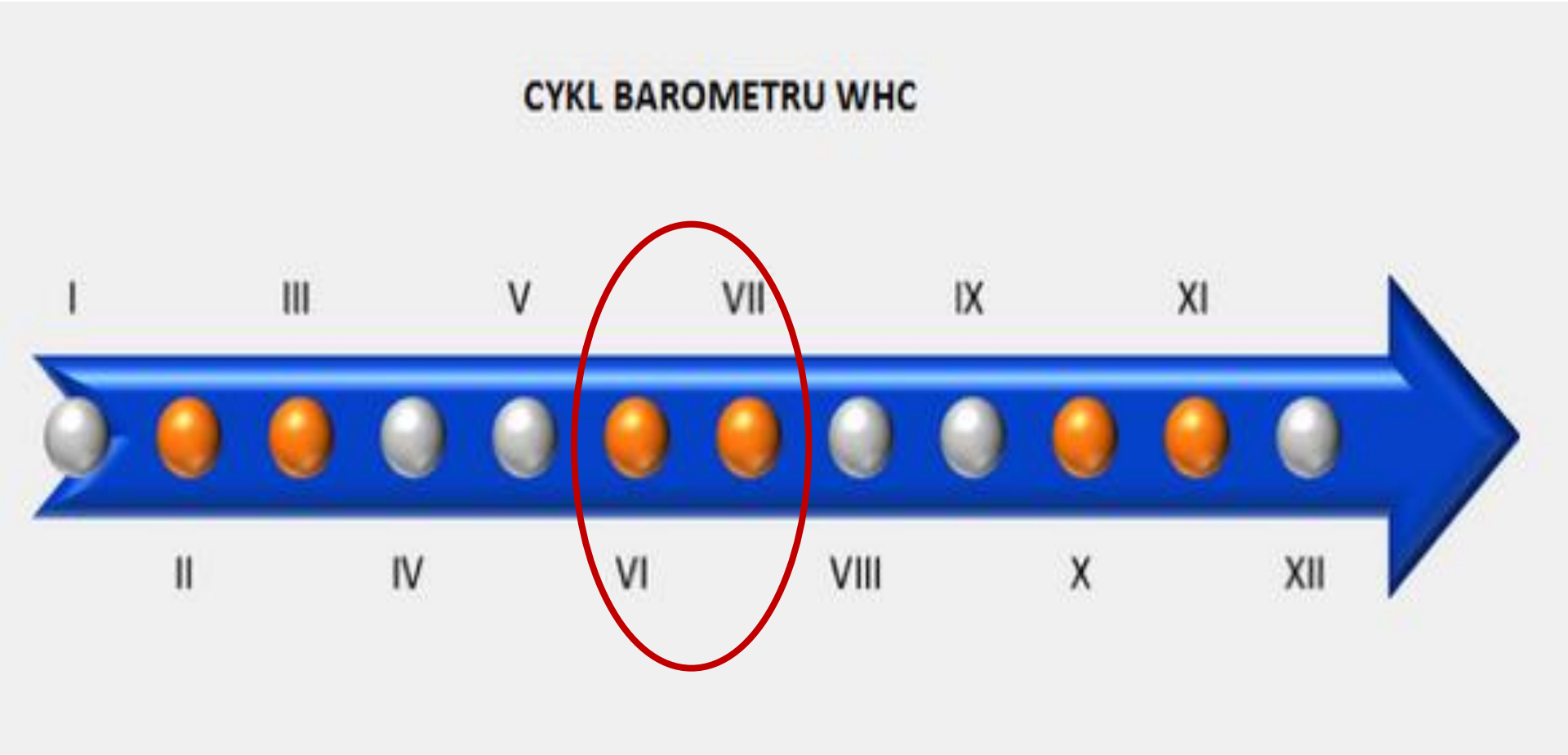

Barometr WHC

www.barometrwhc.pl

Do wskaźnikowych świadczeń zdrowotnych należą:

- wizyta u specjalisty;
- badanie diagnostyczne
- trzy lub więcej często wykonywanych procedur (np. zabieg operacyjny, zabieg rehabilitacyjny).

ALERGOLOGIA	ANGIOLOGIA	CHIRURGIA DZIECIĘCA	CHIRURGIA NACZYNIOWA
CHIRURGIA OGÓLNA	CHIRURGIA ONKOLOGICZNA	CHIRURGIA PLASTYCZNA	CHIRURGIA SZCZĘKOWO-TWARZOWA
CHOROBY PŁUC	CHOROBY WEWNĘTRZNE	CHOROBY ZAKAŹNE	DERMATOLOGIA I WENEROLOGIA
DIABETOLOGIA	ENDOKRYNOLOGIA	GASTROENTEROLOGIA	GERIATRIA
GINEKOLOGIA ONKOLOGICZNA	HEMATOLOGIA I HEMATOONKOLOGIA	IMMUNOLOGIA	KARDIOCHIRURGIA
KARDIOLOGIA	KARDIOLOGIA DZIECIĘCA	MEDYCYNA PALIATYWNA	NEFROLOGIA
NEONATOLOGIA	NEUROCHIRURGIA	NEUROLOGIA	NEUROLOGIA DZIECIĘCA
OKULISTYKA	ONKOLOGIA	ORTOPEDIA I TRAUMATOLOGIA NARZĄDU RUCHU	OTOLARYNGOLOGIA
OTOLARYNGOLOGIA DZIECIĘCA	PEDIATRIA	POŁOŻNICTWO I GINEKOLOGIA	PSYCHIATRIA
RADIOLOGIA I DIAGNOSTYKA OBRAZOWA	RADIOTERAPIA ONKOLOGICZNA	REHABILITACJA MEDYCZNA	REUMATOLOGIA
STOMATOLOGIA	UROLOGIA	UROLOGIA DZIECIĘCA	

Najnowszy Raport Barometr WHC – stan na czerwiec, lipiec 2013

publikacja nowego barometru na początku grudnia

do pobrania na:

www.korektorzdrowia.pl/barometr

Zmiana średniego czasu oczekiwania na "gwarantowane" świadczenia zdrowotne w Polsce (w miesiącach)

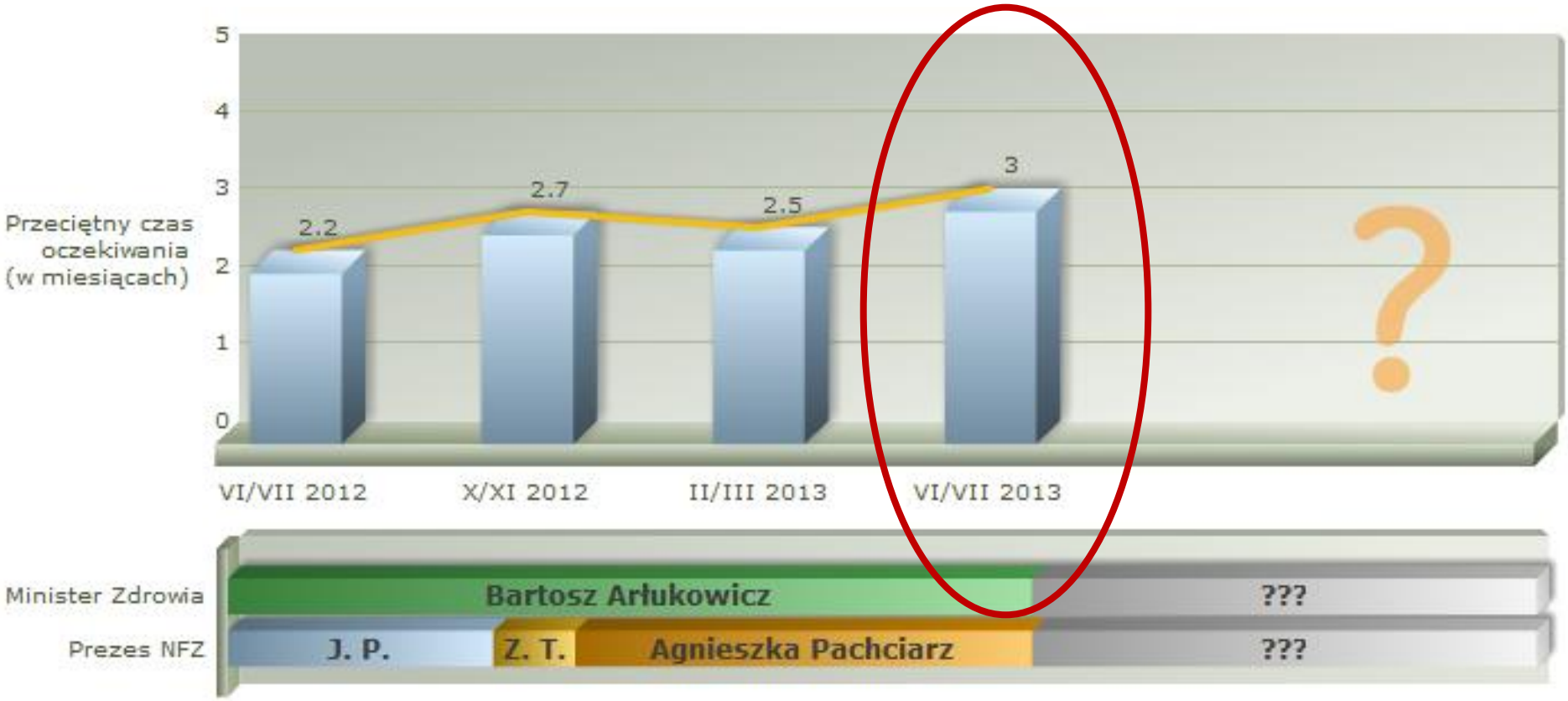

Średni czas oczekiwania na realizację świadczeń zdrowotnych w poszczególnych dziedzinach medycyny w czerwcu i lipcu 2013 r. (w mies.)

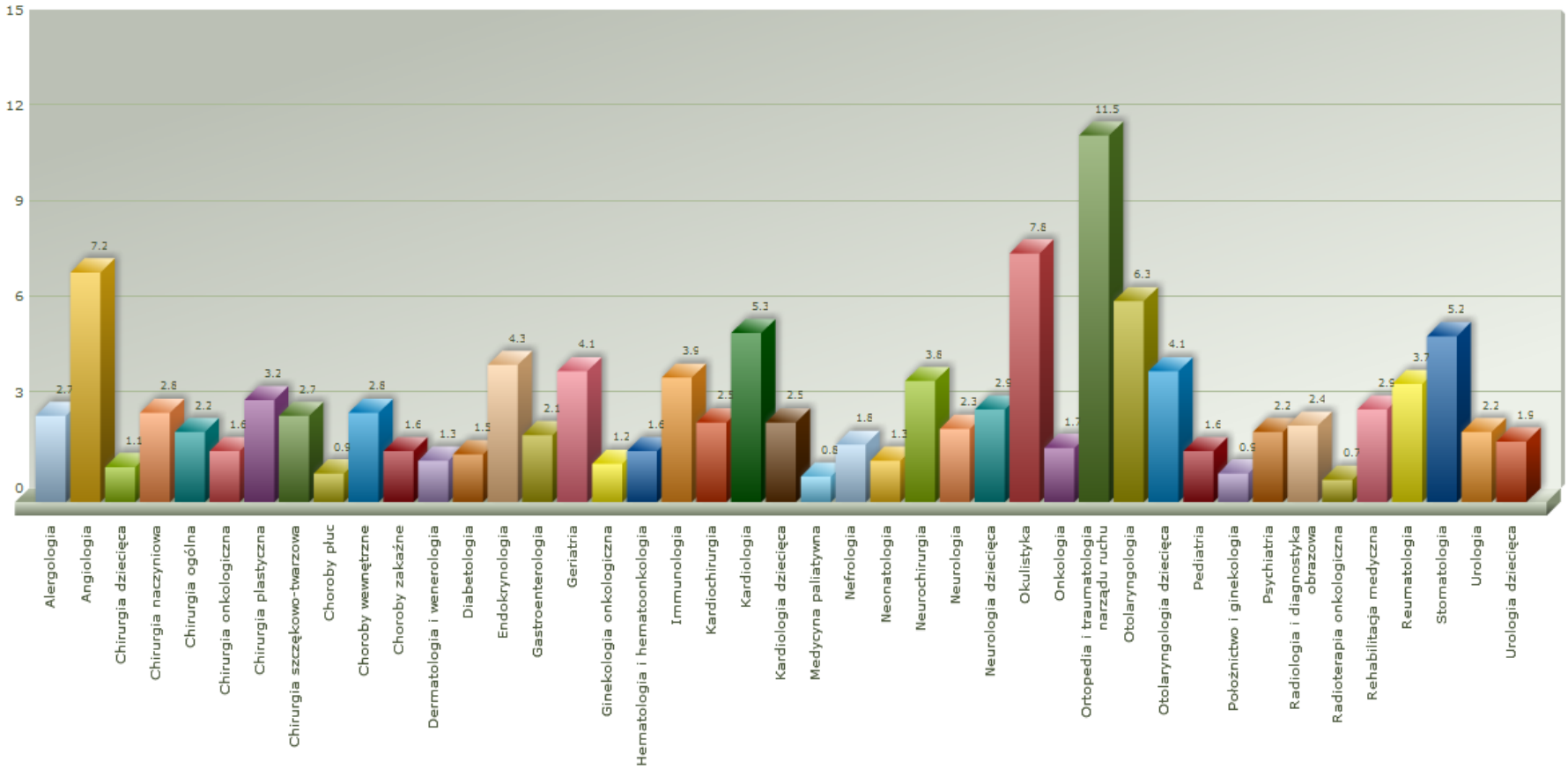

Średni czas oczekiwania w geriatrii wynosi 4,1 mies.

Zmiany w czasie oczekiwania (w mies.) na realizację wybranych świadczeń w dziedzinie geriatrii

Zmiany w czasie oczekiwania

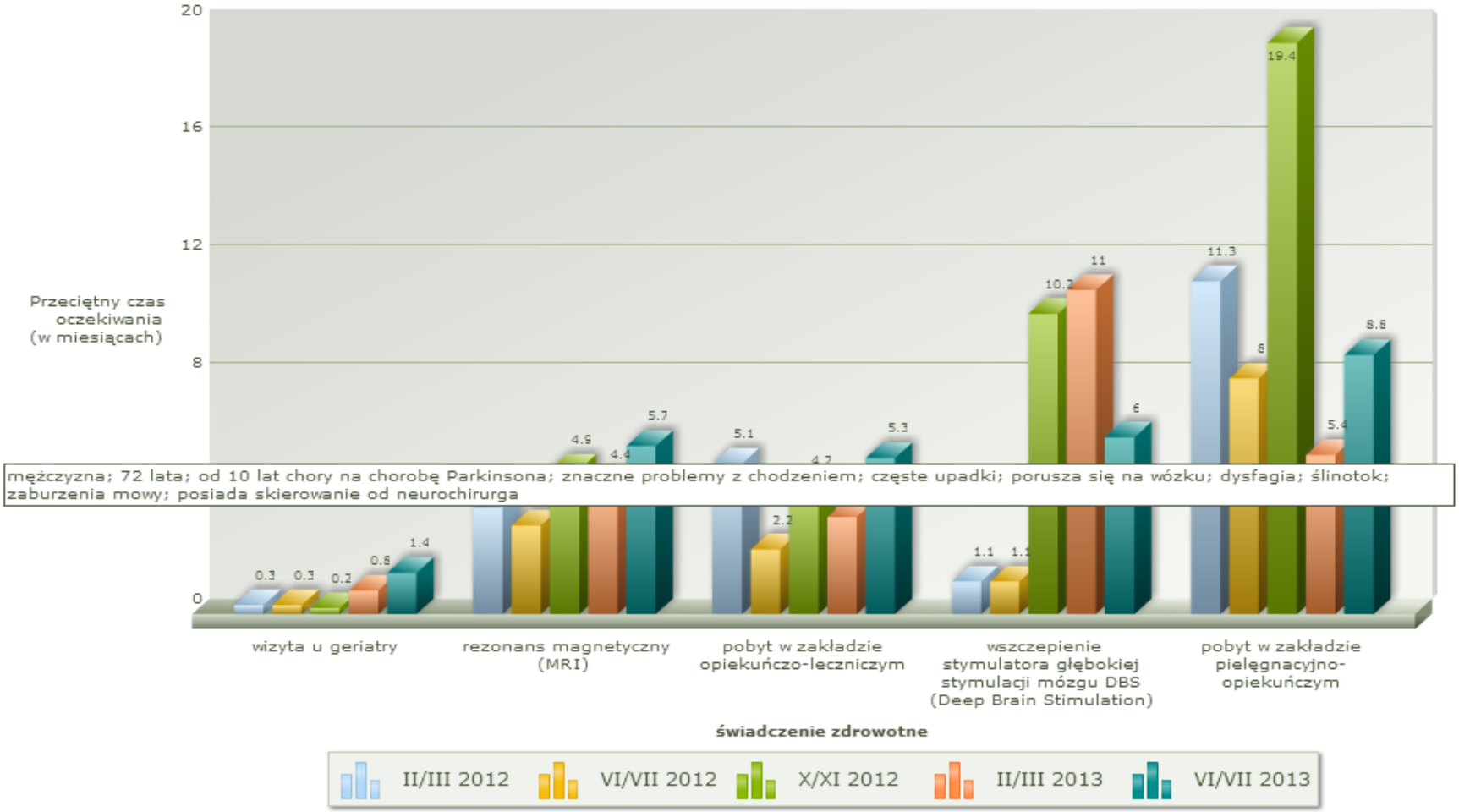

mężczyzna; 72 lata; od 10 lat chory na chorobę Parkinsona; znaczne problemy z chodzeniem; częste upadki; porusza się na wózku; dysfagia; ślinotok; zaburzenia mowy; posiada skierowanie od neurochirurga

Konferencja „Innowacje w onkologii ze szczególnym uwzględnieniem zmian systemowych i oceny dostępności w Polsce"

Warszawa | 20 września 2013 | rozpoczęcie o godz. 10:00

Instytut Biocybernetyki i Inzynierii Biomedycznej PAN, ul. Ks. Trojdena 4 w Warszawie

Do rozpoczęcia konferencji pozostało

12h 8min

Zobacz wyplatanie koszyków świadczeń

Problemy pacjentów

Świadczenia w koszyku | Świadczenia spoza koszyka | Świadczenia częściowo gwarantowane

Zawiera zestawienie zgłoszonych świadczeń, które znajdują się w koszyku gwarantowanym, ale do których dostęp jest aktualnie, w mniejszym bądź większym stopniu, ograniczony.

9643 mężczyzna; 63 lata; 8 lat temu doznał złamania szyjki kości udowej; od 5 lat odczuwa bóle podczas chodzenia; leczony z powodu dyskopatii; pacjent od pół roku porusza się o kulach — więcej

9553 mężczyzna; 56 lat; ze zdiagnozowaną zaćmą; szybko postępujące zmiany w prawym oku — więcej

Barometr WHC

Zmiana średniego czasu oczekiwania na "gwarantowane" świadczenia zdrowotne w Polsce

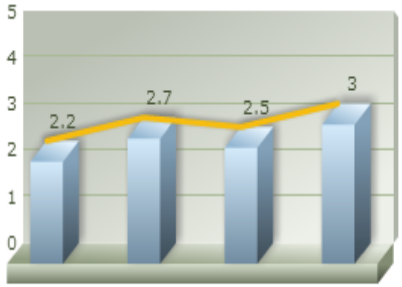

Dziedzina medycyny: **alergologia**

Dziedziny medycyny

alergologia
bioetyka
choroby rzadkie
choroby układu krążenia
choroby zakaźne
dermatologia
embriologia
endokrynologia
gastroenterologia
geriatria
ginekologia i położnictwo
ginekologia onkologiczna
hematologia
medycyna rodzinna
medycyna rozrodu
neonatologia
neurologia
okulistyka
onkologia
organizacja systemu ochrony zdrowia
ortopedia i traumatologia narządu ruchu
pielęgniarstwo
prawo i medycyna
radioterapia
rehabilitacja
urologia
wakcynologia

Prześlij swój film

Filmy z konferencji

Lek. med. Maciej Nowicki – Jak poprawić dostępność do szczepień ponadstandardowych w Polsce – konieczne zmiany systemowe

Kategoria: organizacja systemu ochrony zdrowia, wakcynologia
Data publikacji: 2 sierpnia 2013
Autor: **Lek. med. Maciej Nowicki**
Zobacz konspekt

Najnowsze

zobacz wszystkie »

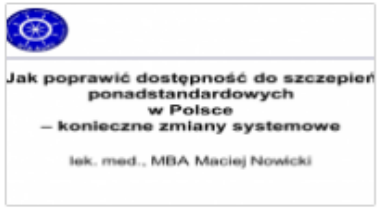

Lek. med. Maciej Nowicki – Jak poprawić dostępnoś...

Kategoria: organizacja systemu ochrony zdrowia, wakcynologia
Data publikacji: 2 sierpnia 2013
Autor: Lek. med. Maciej Nowicki
Do pobrania: Konspekt

Mec. Katarzyna Bondaryk – Problemy prawne związane w...

Kategoria: prawo i medycyna, wakcynologia
Data publikacji: 2 sierpnia 2013
Autor: Mec. Katarzyna Bondaryk
Do pobrania: Konspekt

Mec. Paulina Kieszkowska-Knapik – Utrudniane szczepie...

Kategoria: organizacja systemu ochrony zdrowia, wakcynologia
Data publikacji: 2 sierpnia 2013
Autor: mec. Paulina Kieszkowska-Knapik
Do pobrania: Konspekt

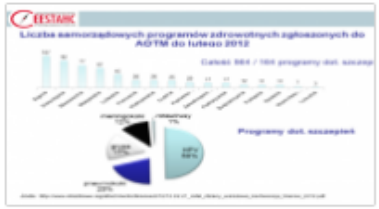

Lek. med. Magdalena Władysiuk – Czy AOTM uczestniczy...

Kategoria: organizacja systemu ochrony zdrowia, wakcynologia
Data publikacji: 2 sierpnia 2013
Autor: Lek. med. Magdalena Władysiuk
Do pobrania: Konspekt

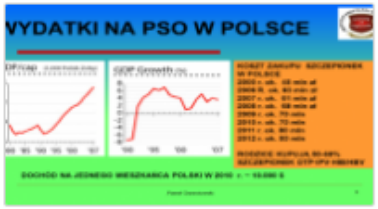

Dr Paweł Grzesiowski – Dostępność do szczepień o...

Kategoria: organizacja systemu ochrony zdrowia, wakcynologia
Data publikacji: 2 sierpnia 2013
Autor: Dr Paweł Grzesiowski
Do pobrania: Konspekt

Prof. Maria Katarzyna Kornacka – System szczepień no...

Kategoria: neonatologia, wakcynologia
Data publikacji: 2 sierpnia 2013
Autor: Prof. Maria Katarzyna Kornacka
Do pobrania: Konspekt

Kategoria: organizacja systemu ochrony zdrowia, wakcynologia
Data publikacji: 2 sierpnia 2013
Autor: mec. Paulina Kieszkowska-Knapik
Zobacz konspekt

Lek. med. Magdalena Władysiuk – Czy AOTM uczestniczy w procesie kształtowania dostępności do szczepień ochronnych?

Kategoria: organizacja systemu ochrony zdrowia, wakcynologia
Data publikacji: 2 sierpnia 2013
Autor: Lek. med. Magdalena Władysiuk
Zobacz konspekt

Dr Paweł Grzesiowski – Dostępność do szczepień ochronnych w wybranych krajach Europy Centralnej – przegląd mechanizmów finansowania szczepień i ich efektywności

Kategoria: organizacja systemu ochrony zdrowia, wakcynologia
Data publikacji: 2 sierpnia 2013
Autor: Dr Paweł Grzesiowski
Zobacz konspekt

Prof. Maria Katarzyna Kornacka – System szczepień noworodków urodzonych przedwcześnie – ocena dostępności w Polsce

Kategoria: neonatologia, wakcynologia

PATtube

http://www.korektorzdrowia.pl/pattube/

PATtube

Filmy i prezentacje medycyczne

Czym jest Pattube?

Wyszukaj w Pattube

Dziedzina medycyny

Jesteś tutaj: Strona główna » Pattube

PATtube powstał z myślą o pacjentach oraz ich bliskich. Użytkownicy znajdują tutaj informacje i porady w formie filmów, prezentacji i komentarzy, które w przystępny sposób wyjaśniają podstawowe problemy zdrowotne. Prezentacje dotyczą zarówno chorób powszechnie występujących, jak również chorób rzadkich. Zobacz więcej

Dziedziny medycyny

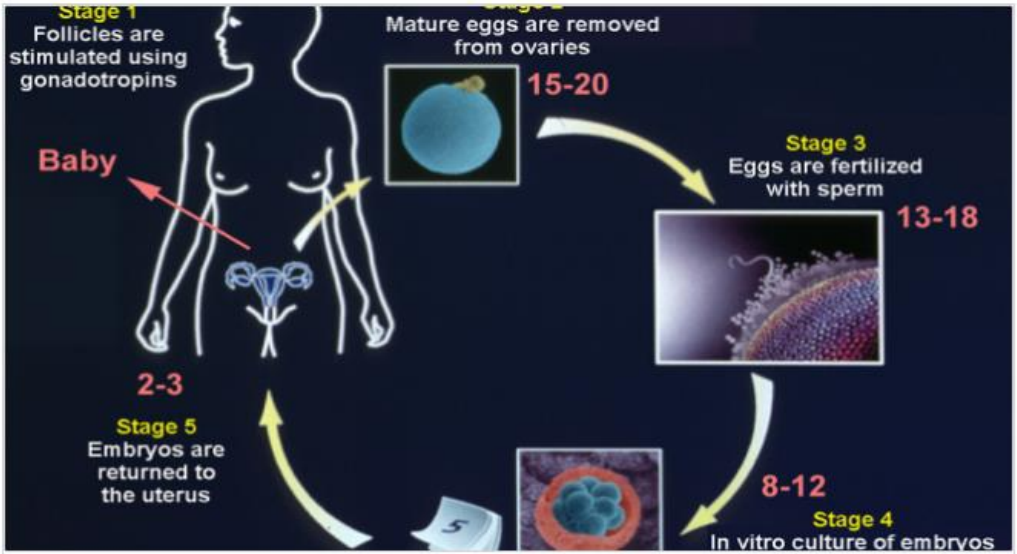

In vitro – pionierzy – pacjenci

Kategoria: embriologia, ginekologia i położnictwo, medycyna rozrodu Data publikacji: 15 lipca 2013

Prześlij swój film

Filmy z konferencji

Lek. med. Maciej Nowicki – Jak poprawić dostępność do szczepień ponadstandardowych w Polsce – konieczne zmiany systemowe

Kategoria: organizacja systemu ochrony zdrowia, wakcynologia
Data publikacji: 2 sierpnia 2013
Autor: Lek. med. Maciej Nowicki
Zobacz konspekt

Mec. Katarzyna Bondaryk – Problemy prawne związane wyszczepialnością polskich pacjentów szczepieniami zalecanymi, na przykładzie szczepień przeciw grypie

Prześlij swój film

Filmy z konferencji

Lek. med. Maciej Nowicki – Jak poprawić dostępność do szczepień ponadstandardowych w Polsce – konieczne zmiany systemowe

Kategoria: organizacja systemu ochrony zdrowia, wakcynologia
Data publikacji: 2 sierpnia 2013
Autor: **Lek. med. Maciej Nowicki**
Zobacz konspekt

Mec. Katarzyna Bondaryk – Problemy prawne związane wyszczepialnością polskich pacjentów szczepieniami zalecanymi, na przykładzie szczepień przeciw grypie

Kategoria: prawo i medycyna, wakcynologia
Data publikacji: 2 sierpnia 2013
Autor: **Mec. Katarzyna Bondaryk**
Zobacz konspekt

Partnerzy Fundacji

Medica POLSKA
UBEZPIECZENIA ZDROWOTNE

capital24.tv
LUDZKA TWARZ BIZNESU

polmed
OGÓLNOPOLSKA IZBA GOSPODARCZA WYROBÓW MEDYCZNYCH

OZZL
OGÓLNOPOLSKI ZWIĄZEK ZAWODOWY LEKARZY

zdronet
PRZEZ WIEDZĘ DO ZDROWIA

MATIO
FUNDACJA POMOCY RODZINOM I CHORYM NA MUKOWISCYDOZĘ

OSSN

PSdsPN
Polska Sieć do Polityki Narkotykowej
www.politykanarkotykowa.pl

EESTAHC

TÜVNORD

Partnerzy Fundacji c.d.

magnolia
STOWARZYSZENIE KOBIET Z PROBLEMAMI ONKOLOGICZNO - GINEKOLOGICZNYMI

FEDERACJA STOWARZYSZEŃ AMAZONKI

SARKO STOWARZYSZENIE

Fundacja Urszuli Smok
Podaruj Życie
REJESTR DAWCÓW SZPIKU KOSTNEGO

debra
Pomoc chorym na EB.

dum spiro - spero
fundacja onkologiczna

Federacja Pacjentów Polskich

ALIVIA
Fundacja Onkologiczna Osób Młodych

Naczelna Izba Pielęgniarek i Położnych

AMAZONKI
Krzeszowice

Stowarzyszenie Pomocy Chorym na Szpiczaka Polskie

Polskie Towarzystwo Chirurgów Onkologicznych

Partnerzy Fundacji c.d.

FUNDACJA WYGRAJMY ZDROWIE
IM. PROF. GRZEGORZA MADEJA

FUNDACJA ZYCZLIWEJ ZIEMI

FUNDACJA GWIAZDA NADZIEI

FUNDACJA DZIECIOM
PROGRAM „ZDĄŻYĆ Z POMOCĄ"

Polska Koalicja Organizacji Pacjentów Onkologicznych

MPS

GLADIATOR

zdrowa planeta

HEMATO ONKOLOGIA.PL

TRANSPLANTACJA O.K.!

POLSKA UNIA ONKOLOGII

PAPALIO

PIĘKNIE PUCHNĘ

Instytucje wspierające

WATCHHEALTHCARE
Dziękuję za uwagę!
pajak@korektorzdrowia.pl